CINENOVA

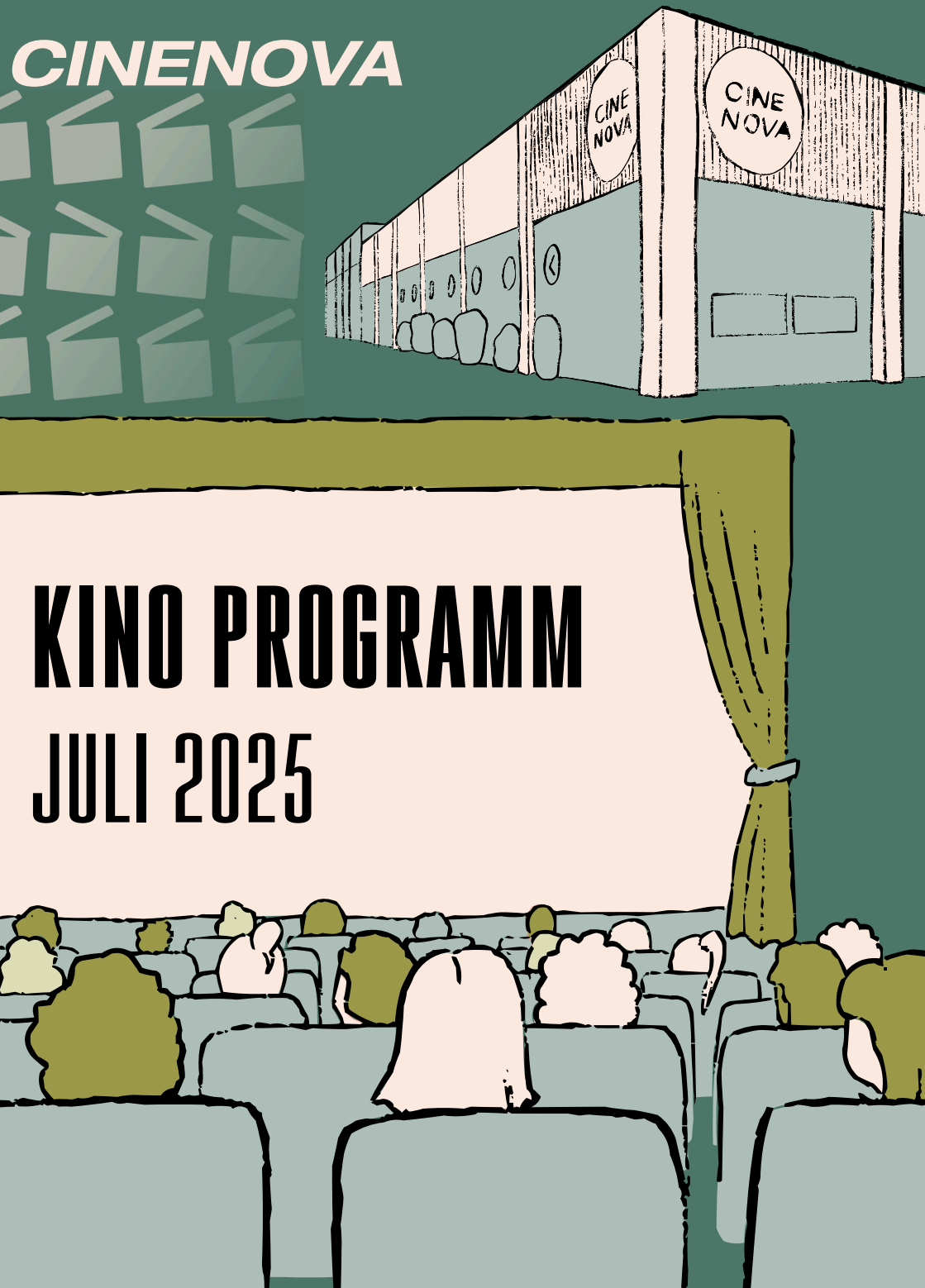

KINO PROGRAMM

JULI 2025

VIER MÜTTER FÜR EDWARD 10.07.25

Komödie, Drama :: IRL 2025 :: 89 min. :: R: Darren Thornton
D: James McArdle, Fionnula Flanagan, Dearbhla Molloy, Paddy Glynn, Stella McCusker

Edward ist Schriftsteller, Mitte Dreißig und steht endlich kurz vor seinem literarischen Durchbruch. Wenn da nicht seine Mutter wäre, mit der er zusammenwohnt und um die er sich liebevoll kümmert. Die willensstarke Dame hat einen entwaffnenden Charme – und ihre sehr eigenen Vorstellungen vom Zusammenleben mit ihrem Sohn. Und dann ist da noch Edwards Verlag, der ihn auf eine große Lesereise in die USA schicken will. Das Letzte, was er jetzt brauchen kann, sind seine besten Freunde, die spontan zu einem Pride-Urlaub nach Spanien aufbrechen und ihre Mütter kurzerhand auch noch bei ihm abladen. An einem turbulenten Wochenende muss Edward seine aufstrebende Karriere und die Betreuung von vier exzentrischen, streitlustigen und vollkommen unterschiedlichen Damen unter einen Hut bringen.

THE BALLAD OF WALLIS ISLAND 10.07.2025

Komödie :: GB 2025 :: 99 min. R: James Griffiths :: D: Tom Basden, Tim Key, Sian Clifford, Akemnji Ndifornyen, Carey Mulligan

Der kauzige Lotteriegewinner Charles träumt davon, seine Lieblingsband McGwyer Mortimer wieder zusammenzubringen. Sein exzentrischer Wunsch nimmt endlich Gestalt an, als die zerstrittenen Bandmitglieder und ehemaligen Liebhaber Herb McGwyer und Nell Mortimer zustimmen, ein Privatkonzert auf der abgelegenen Insel Wallis Island zu spielen. Doch unausgesprochene verletzte Gefühle und die Erinnerung an vergangene Zeiten bringen die Mini-Reunion zwischen Herb und Nell aus dem Takt. Während Charles verzweifelt versucht, den lang ersehnten Auftritt zu retten, erkennt er, dass Harmonie in der Musik wie auch im Leben stets den Ton angeben sollte.

MEMOIREN EINER SCHNECKE 24.07.2025

Animation, Komödie :: AUS 2024 :: 94 min. R: Adam Elliot

Die enthusiastische Schneckensammlerin und Liebesromanleserin Grace Pudel erzählt rückblickend die Geschichte eines Lebens, das es nicht immer gut mit ihr gemeint hat. Nach dem Tod ihrer Mutter wachsen Grace und ihr Zwillingsbruder Gilbert bei ihrem querschnittsgelähmten, alkoholkranken Vater auf. Als auch dieser überraschend verstirbt, werden die Geschwister voneinander getrennt und in verschiedene Pflegefamilien gesteckt. Während Gilbert am anderen Ende von Australien den Grausamkeiten einer fanatisch-religiösen Familie ausgesetzt ist, zieht sich Grace immer mehr in ihr Inneres zurück – genau wie ihre geliebten Schnecken. Erst durch die Freundschaft mit Pinky, einer exzentrischen älteren Dame voller Lebensfreude, schöpft sie wieder Hoffnung und erkennt, wie schön das Leben trotz all seiner Härte sein kann.

THE LIFE OF CHUCK 24.07.25

Drama, Fantasy :: USA 2024 :: 112 min. :: R: Mike Flanagan :: D: Tom Hiddleston, Chiwetel Ejiofor, Karen Gillan, Benjamin Pajak, Jacob Tremblay, Mia Sara, Mark Hamill

Charles „Chuck“ Krantz ist ein Mann, dem man „Danke“ sagen möchte. Danke für 39 wundervolle Jahre. Genau deshalb prangen sein Name und Gesicht von allen Anzeigetafeln in der Stadt. Doch wer ist Chuck Krantz? Keiner scheint den freundlich dreinblickenden Mann zu kennen. Überhaupt erscheinen die Naturkatastrophen, die die ganze Welt gerade heimsuchen, viel relevanter für den Alltag der Menschen. Doch bevor die Erde untergeht, unternimmt ein allwissender Erzähler noch eine letzte Reise zurück in Chucks Leben. Ein Leben, das so viele Geheimnisse in sich birgt wie das Universum selbst.

NEUSTART | 03.07.2025

Komödie :: DNK, ITA 2024 :: 99 min. R: Niclas Bendixen :: D: Bodil Jørgensen, Kristian Halken, Rolf Lassgård

Um ihren vierzigjährigen Hochzeitstag zu feiern, bekommen Gerda und Kristoffer eine Reise nach Rom geschenkt, wo Gerda vor ihrer Hochzeit Kunst studierte. Die Leichtigkeit der Reise wird unterbrochen, als ein Schatten aus der Vergangenheit auftaucht: Gerdas ehemaliger Lehrer und Liebhaber Johannes. Bezaubert und belebt von seiner charmanten Art, erinnert sich Gerda an ihren Jugendtraum, Künstlerin zu werden und ihre Geheimnisse aus dieser Zeit. Kristoffer ahnt bald, dass zwischen Gerda und Johannes mehr als nur eine freundschaftliche Beziehung besteht. Er ist verwirrt und seine Zweifel treiben ihn in absolut absurde Situationen. Die Ewige Stadt entfacht in Gerda eine neu entdeckte Lebendigkeit. Entscheidet sich auf dieser Reise die Zukunft ihrer gemeinsamen Ehe?

NEUSTART | 17.07.2025

Drama :: GB 2024 :: 115 min. :: R: Marianne Elliott :: D: Gillian Anderson, Jason Isaacs, James Lance

Ein verheiratetes Paar erhält eine schlechte gesundheitliche Diagnose und wird durch unüberwindbare Umstände obdachlos. Sie entschließen sich dazu, den South West Coast Path zu wandern – den längsten ununterbrochenen Wanderweg in England – von Minehead nach Poole entlang der Küste von Devon, Cornwall und Dorset.

OPEN AIR WIEDER GEÖFFNET

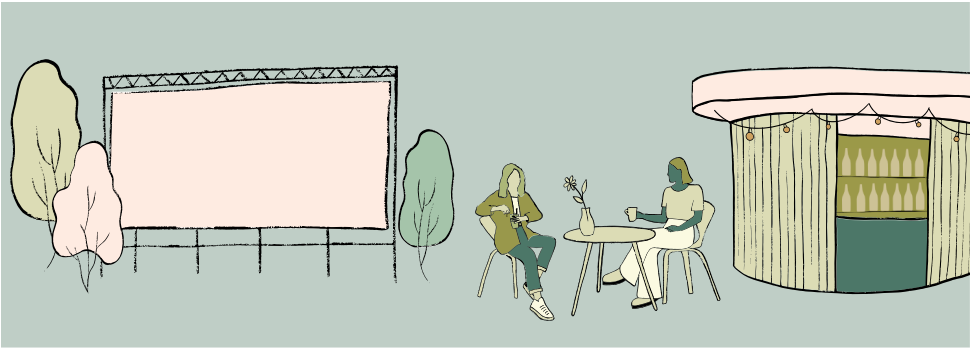

PREVIEWS & SPECIALS

01.07.25 :: 22:00h - OPEN AIR
SING SING

02.07.25 :: 20:00h :: HEIMKINO. :: OmU
PROMISING YOUNG WOMAN

02.07.25 :: 22:00h - OPEN AIR
DER SPITZNAME

03.07.25 :: 22:00h - OPEN AIR
BELLA ROMA - LIEBE AUF ITALIENISCH

07.07.25 :: 20:00h :: HEIMKINO.ANIME :: OmeU
KIKIS KLEINER LIEFERSERVICE

08.07.25 :: 21:00h :: OmU
SNEAK PREVIEW

09.07.25 :: 20:00h :: HEIMKINO. :: OmU
MIDSOMMAR - DIRECTOR'S CUT

15.07.25 :: 21:45h :: SURFFILMNACHT :: OV
ROAD TO PATAGONIA - OPEN AIR

16.07.25 :: 11:00h
KIWAKI: VIER MÜTTER FÜR EDWARD

16.07.25 :: 20:00h :: HEIMKINO. :: OmU
FISH TANK

22.07.25 :: 21:00h :: OmU
SNEAK PREVIEW

23.07.25 :: 20:00h :: HEIMKINO. :: OmU
BLIND WOMAN'S CURSE

30.07.25 :: 20:00h :: HEIMKINO. :: OmU
KILL BILL VOL. 1

SENIORENKINO
Jeden Dienstag, bieten wir Ihnen zu einem vergünstigten Preis von 7 Euro einen Film im Rahmen unserer Seniorenkino-Reihe an.

KINOTAG
Der Donnerstag ist Kinotag!
Alle Filme zum Preis von 7 Euro.

ORIGINALKINO AM SONNTAG
Jeden Sonntag zeigen wir eine der Abendvorstellungen im Original mit deutschen Untertiteln (OmdU) oder in der Originalfassung (OV) zum Preis von 7 Euro.

CINENOVA

www.cinenova.de
/cinenova.kino /cinenova.kino

Herbrandstraße 11 / 50825 Köln
Kino 0151 29474919
Loucine Bar & Bistro